DZIAŁDOWO 1:2000

MIEJSCOWY PLAN ZAGOSPODAROWANIA PRZESTRZENNEGO

RYSUNEK 2

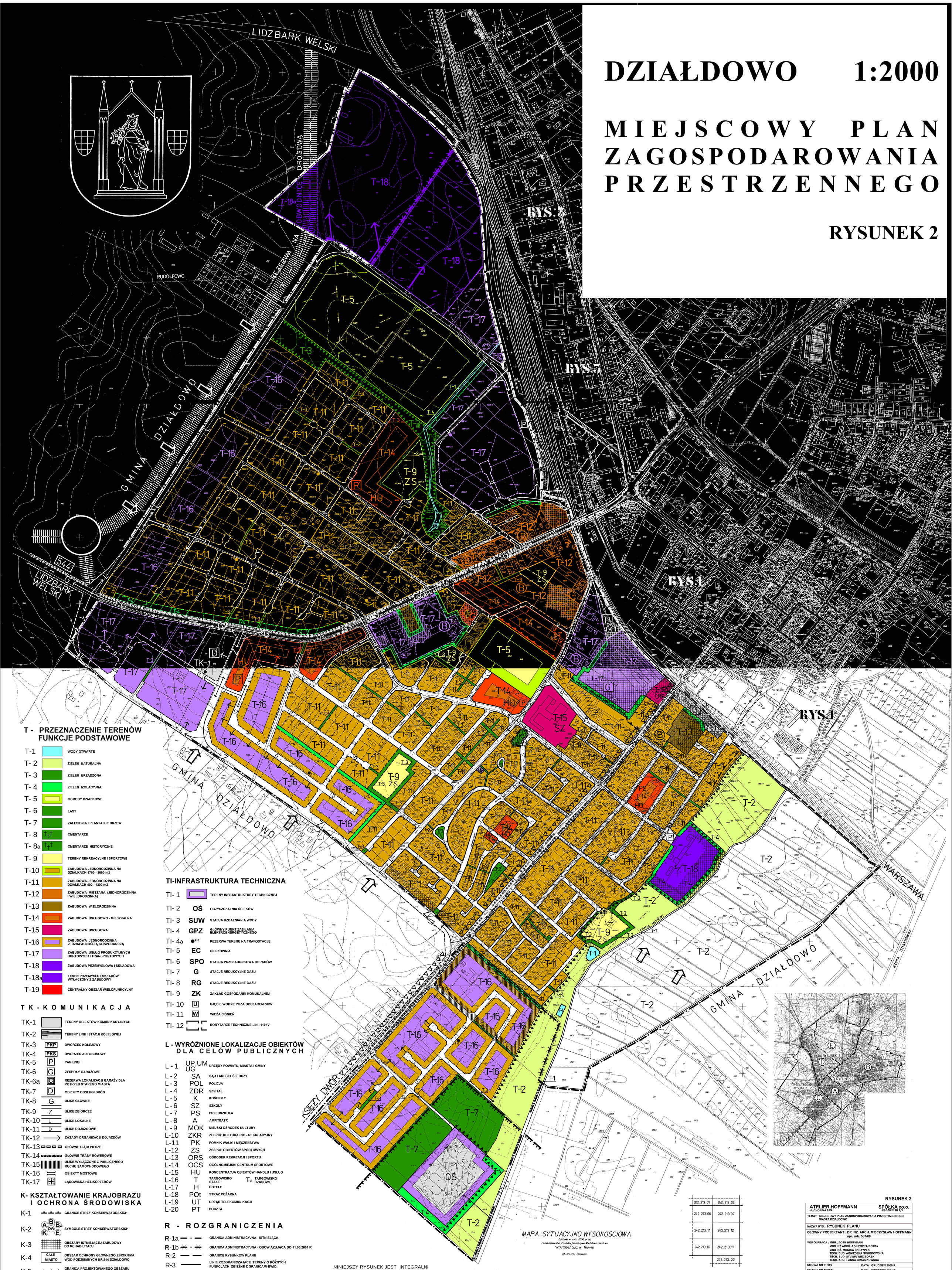

T - PRZEZNACZENIE TERENÓW FUNKCJE PODSTAWOWE

T-1	WODY OTWARTE
T- 2	ZIELEŃ NATURALNA
T- 3	ZIELEŃ URZĄDZONA
T- 4	ZIELEŃ IZOLACYJNA
T- 5	OGRODY DZIAŁKOWE
T- 6	LASY
T- 7	ZALESIENIA I PLANTACJE DRZEW
T- 8	CMENTARZE
T- 8a	CMENTARZE HISTORYCZNE
T- 9	TERENY REKREACYJNE I SPORTOWE
T-10	ZABUDOWA JEDNORODZINNA NA DZIAŁKACH 1700 - 3000 m2
T-11	ZABUDOWA JEDNORODZINNA NA DZIAŁKACH 400 - 1200 m2
T-12	ZABUDOWA MIESZANA (JEDNORODZINNA I WIELORODZINNA)
T-13	ZABUDOWA WIELORODZINNA
T-14	ZABUDOWA USŁUGOWO - MIESZKALNA
T-15	ZABUDOWA USŁUGOWA
T-16	ZABUDOWA JEDNORODZINNA Z DZIAŁALNOŚCIĄ GOSPODARCZĄ
T-17	ZABUDOWA USŁUG PRODUKCYJNYCH HURTOWYCH I TRANSPORTOWYCH
T-18	ZABUDOWA PRZEMYSŁOWA I SKŁADOWA
T-18a	TEREN PRZEMYSŁU I SKŁADÓW WYŁĄCZONY Z ZABUDOWY
T-19	CENTRALNY OBSZAR WIELOFUNKCYJNY

TK - KOMUNIKACJA

TK-1	TERENY OBIEKTÓW KOMUNIKACYJNYCH
TK-2	TERENY LINII I STACJI KOLEJOWEJ
TK-3	DWORZEC KOLEJOWY
TK-4	DWORZEC AUTOBUSOWY
TK-5	PARKINGI
TK-6	ZESPOŁY GARAŻOWE
TK-6a	REZERWA LOKALIZACJI GARAŻY DLA POTRZEB STAREGO MIASTA
TK-7	OBIEKTY OBSŁUGI DRÓG
TK-8	ULICE GŁÓWNE
TK-9	ULICE ZBIORCZE
TK-10	ULICE LOKALNE
TK-11	ULICE DOJAZDOWE
TK-12	ZASADY ORGANIZACJI DOJAZDÓW
TK-13	GŁÓWNE CIĄGI PIESZE
TK-14	GŁÓWNE TRASY ROWEROWE
TK-15	ULICE WYŁĄCZONE Z PUBLICZNEGO RUCHU SAMOCHODOWEGO
TK-16	OBIEKTY MOSTOWE
TK-17	LĄDOWISKA HELIKOPTERÓW

K- KSZTAŁTOWANIE KRAJOBRAZU I OCHRONA ŚRODOWISKA

K-1	GRANICE STREF KONSERWATORSKICH
K-2	SYMBOLE STREF KONSERWATORSKICH
K-3	OBSZARY ISTNIEJĄCEJ ZABUDOWY DO REHABILITACJI
K-4	OBSZAR OCHRONY GŁÓWNEGO ZBIORNIKA WÓD PODZIEMNYCH NR 214 DZIAŁDOWO
K-5	GRANICA PROJEKTOWANEGO OBSZARU CHRONIONEGO KRAJOBRAZU
K-6	GRANICE KORYTARZY EKOLOGICZNYCH
K-7	DRZEWA I CIĄGI DRZEW POMNIKOWYCH
K-8	GRANICA POTENCJALNEGO UŻYTKU EKOLOGICZNEGO
K-9	GŁÓWNE KIERUNKI PRZEWIETRZANIA MIASTA
K-10	POTENCJALNA STREFA SANITARNA OCZYSZCZALNI ŚCIEKÓW

TI-INFRASTRUKTURA TECHNICZNA

TI- 1		TERENY INFRASTRUKTURY TECHNICZNEJ
TI- 2	OŚ	OCZYSZCZALNIA ŚCIEKÓW
TI- 3	SUW	STACJA UZDATNIANIA WODY
TI- 4	GPZ	GŁÓWNY PUNKT ZASILANIA ELEKTROENERGETYCZNEGO
TI- 4a	TR	REZERWA TERENU NA TRAFOSTACJĘ
TI- 5	EC	CIEPŁOWNIA
TI- 6	SPO	STACJA PRZEŁADUNKOWA ODPADÓW
TI- 7	G	STACJE REDUKCYJNE GAZU
TI- 8	RG	STACJE REDUKCYJNE GAZU
TI- 9	ZK	ZAKŁAD GOSPODARKI KOMUNALNEJ
TI- 10	U	UJĘCIE WODNE POZA OBSZAREM SUW
TI- 11	W	WIEŻA CIŚNIEŃ
TI- 12		KORYTARZE TECHNICZNE LINII 110kV

L - WYRÓŻNIONE LOKALIZACJE OBIEKTÓW DLA CELÓW PUBLICZNYCH

L - 1	UP, UM UG	URZĘDY POWIATU, MIASTA I GMINY
L - 2	SA	SĄD I ARESZT ŚLEDCZY
L - 3	POL	POLICJA
L - 4	ZDR	SZPITAL
L - 5	K	KOŚCIOŁY
L - 6	SZ	SZKOŁY
L - 7	PS	PRZEDSZKOLA
L - 8	A	AMFITEATR
L - 9	MOK	MIEJSKI OŚRODEK KULTURY
L-10	ZKR	ZESPÓŁ KULTURALNO - REKREACYJNY
L-11	PK	POMNIK WALKI I MĘCZEŃSTWA
L-12	ZS	ZESPÓŁ OBIEKTÓW SPORTOWYCH
L-13	ORS	OŚRODEK REKREACJI I SPORTU
L-14	OCS	OGÓLNOMIEJSKI CENTRUM SPORTOWE
L-15	HU	KONCENTRACJA OBIEKTÓW HANDLU I USŁUG
L-16	T	TARGOWISKO STALE / Ta TARGOWISKO CZASOWE
L-17	H	HOTELE
L-18	POŻ	STRAŻ POŻARNA
L-19	UT	URZĄD TELEKOMUNIKACJI
L-20	PT	POCZTA

R - ROZGRANICZENIA

R-1a	GRANICA ADMINISTRACYJNA - ISTNIEJĄCA
R-1b	GRANICA ADMINISTRACYJNA - OBOWIĄZUJĄCA DO 11.05.2001 R.
R-2	GRANICE RYSUNKÓW PLANU
R-3	LINIE ROZGRANICZAJĄCE TERENY O RÓŻNYCH FUNKCJACH ZBIEŻNE Z GRANICAMI EWID.
R-4	LINIE JW. WYMAGAJĄCE WYZNACZENIA W TERENIE
R-5	LINIE JW. OKREŚLAJĄCE ZADADY PODZIAŁU WEWN. TERENÓW ZBIEŻNE Z GRANICAMI EWIDENCYJNYMI
R-6	LINIE J.W. PROJEKTOWANE
R-7	OBSZARY DLA KTÓRYCH WYMAGANE JEST OPRACOWANIE PLANU MIEJSCOWEGO W W SKALI 1:1000
R-8	OBSZAR WYŁĄCZONY CZASOWO Z DZIAŁAŃ REALIZACYJNYCH

NINIEJSZY RYSUNEK JEST INTEGRALNĄ CZĘŚCIĄ MIEJSCOWEGO PLANU ZAGOSPODAROWANIA PRZESTRZENNEGO MIASTA DZIAŁDOWO, KTÓREGO USTALENIA STANOWIĄ TREŚĆ UCHWAŁY RADY MIEJSKIEJ W DZIAŁDOWIE NR XXXVI/445/02 Z DNIA 24 MAJA 2002 R. /DZ.U. NR 78, POZ. 1166 Z DNIA 2 LIPCA 2002 R.

MAPA SYTUACYJNO-WYSOKOŚCIOWA
Założona w roku 2000 przez
Przedsiębiorstwo Produkcyjno-Usługowo-Wielobranżowo-Handlowe
"MIARBUD" S.C. w Mławie
Inż. Andrzej Żochowski

242.213.01	242.213.02
242.213.06	242.213.07
242.213.11	242.213.12
242.213.16	242.213.17
	242.213.22

RYSUNEK 2

ATELIER HOFFMANN ul. CHOPINA 26/4	SPÓŁKA zo.o. 82-300 ELBLĄG
TEMAT : MIEJSCOWY PLAN ZAGOSPODAROWANIA PRZESTRZENNEGO MIASTA DZIAŁDOWO	
NAZWA RYS. : RYSUNEK PLANU	
GŁÓWNY PROJEKTANT : DR INŻ. ARCH. MIECZYSŁAW HOFFMANN upr. urb. 537/88	
WSPÓŁPRACA : MGR JACEK HOFFMANN MGR INŻ.ARCH. AGNIESZKA REKSA MGR INŻ. MONIKA SKRZYPEK TECH. BUD. AGNIESZKA SCHODOWSKA TECH. BUD. SYLWIA WIECZOREK TECH. ARCH. ANNA BRACZKOWSKA	
UMOWA NR 71/200	DATA : GRUDZIEŃ 2000 R.
UMOWA NR 86/2001	DATA : WRZESIEŃ 2001 R.

UWAGA :
WERSJA ELEKTRONICZNA RYSUNKU PLANU WYKONAN PRZEZ "ATELIER HOFFMANN" S.C. UL. JANOWSKA 21/41, ELBLĄG - KWIECIEŃ 2009 R.