

Uchwała Nr .IV.27/92.  
 Rady Miejskiej w Działdowie  
 z dnia .29. kwietnia. 1992. roku

w sprawie organizacji Żłobka Miejskiego w Działdowie.

Na podstawie art.40 ust.2 pkt.2 ustawy z dnia 08.03.1990r. o samorządzie terytorialnym (Dz.U.Nr.16,poz.95 z późn.zm.) oraz art.8 ust.2 ustawy z dnia 17.05.1990r.o podziale zadań i kompetencji określonych w ustawach szczególnych pomiędzy organy gminy a organy administracji rządowej oraz o zmianie niektórych ustaw (Dz.U.Nr.34,poz.198 z późn.zm.) Rada Miejska u c h w a l a, co następuje:

§ 1

Ustala się Regulamin Organizacyjny Żłobka Miejskiego w Działdowie w brzmieniu stanowiącym załącznik do niniejszej uchwały.

§ 2

Wykonanie uchwały powierza się Zarządowi Miasta Działdowo.

§ 3

Traci moc uchwała Nr XIII(62(91 Rady Miejskiej w Działdowie z dnia 11.07.1991r.w sprawie organizacji Żłobka Miejskiego w Działdowie.

§ 4

Uchwała podlega ogłoszeniu przez rozplakatowanie obwieszczeń w miejscach publicznych i wchodzi w życie z dniem 01 września 1992 roku.

Podpisano i ogłoszone

data 16.04.1992

**RADCA PRAWNY**

*mgr Eugeniusz Segiel*

Przewodniczący  
 Rady Miejskiej

*Andrzej Gierlachowski*

Załącznik do Uchwały Nr. IV/27/92  
z dnia 29. kwietnia 1992. roku  
Rady Miejskiej w Działdowie

REGULAMIN ORGANIZACYJNY

ZŁOBKA MIEJSKIEGO

W DZIAŁDOWIE

§ 1

Żłobek Miejski jako jednostka organizacyjna Miasta Dzieńdowa, jest dziecięcym zakładem przeznaczonym do sprawowania opieki zdrowotnej i wychowawczej nad dziećmi w wieku od 6 tygodnia do 3 roku życia, z pierwszeństwem przyjęcia dzieci dla rodziców pracujących.

§ 2

Do zasadniczych zadań Żłobka należy zapewnienie dziecku warunków bytowania zbliżonych do domowych w czasie pobytu w Żłobku, a w szczególności:

- 1/ zapewnienie właściwego rozwoju fizycznego oraz psychicznego poprzez:
  - a/ opiekę wychowawczą,
  - b/ opiekę pielęgniarstwa ze zwróceniem uwagi na prawidłowy rozwój fizyczny oraz profilaktykę zachorowań,
  - c/ zapewnienie wyżywienia,
  - d/ zapewnienie bielizny dla dzieci najmłodszych.

§ 3

W wykonaniu zadań określonych w § 2 Żłobek współdziała z :

- 1/ Delegaturą Oświaty i Wychowania,
- 2/ Towarzystwem Przyjaciół Dzieci,
- 3/ właściwymi Komórkami organizacyjnymi Zespołu Opieki Zdrowotnej,
- 4/ z innymi zakładami i organizacjami społecznymi na obszarze działania Żłobka w sprawach opiekuńczo - wychowawczych,
- 5/ Komitetem Rodzicielskim przy Żłobku.

§ 4

Żłobek Miejski posiada możliwość naboru dzieci w liczbie 20, w następujących grupach wiekowych:

- 1/ I grupa od 6 tygodnia życia do 1,5 roku,
- 2/ II grupa od 1,5 roku do 3 lat.

§ 5

Żłobek Miejski w Działdowie jest żłobkiem dziennym, czynnym w godzinach od 6<sup>00</sup> - - 16<sup>00</sup> tj. 10 godzin dziennie.

§ 6

Całokształtem działalności żłobka kieruje Kierownik zgodnie z ustalonym zakresem czynności.

§ 7

1. Struktura i wielkość obsady personelu żłobka Miejskiego :

- 1/ Kierownik żłobka - 1 etat
- 2/ Główna Księgowa - 1/4 etatu
- 3/ Intendent - 1 etat
- 4/ Grupowe - 2 etaty
- 5/ Salowe - 2 etaty
- 6/ Kucharka - 1 etat
- 7/ Sprzątaczką - 1 etat

2. Schemat struktury organizacyjnej żłobka przedstawia się następująco :

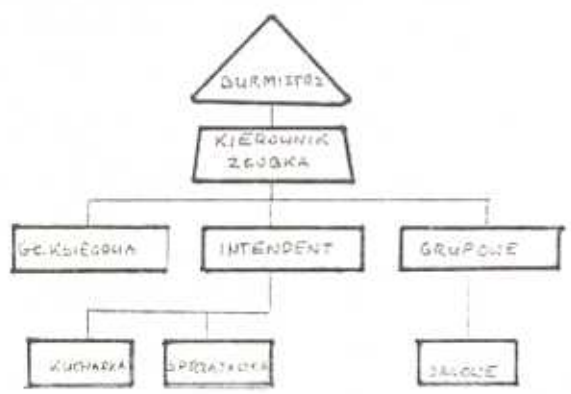

§ 8

1. Zatrudnienia i zwolnienia Kierownika Żłobka dokonuje Zarząd Miasta Działdowo.
2. Zatrudnienia i zwolnienia pracowników Żłobka dokonuje Kierownik Żłobka.

§ 9

Wynagrodzenie oraz premiowanie pracowników Żłobka uregulowane są w odrębnych przepisach oraz w regulaminie premiowania.

§ 10

1. Rodzice ponoszą 100 % odpłatność za wyżywienie jednego dziecka miesięcznie skalkulowanej w oparciu o normy fizjologiczne dla osób korzystających z usług tej Placówki oraz cen kształtujących się na naszym terenie.
2. Ponadto rodzice ponoszą dodatkową opłatę z tytułu udziału w kosztach eksploatacyjnych Żłobka w wysokości i na zasadach określonych przez Zarząd Miasta Działdowo.