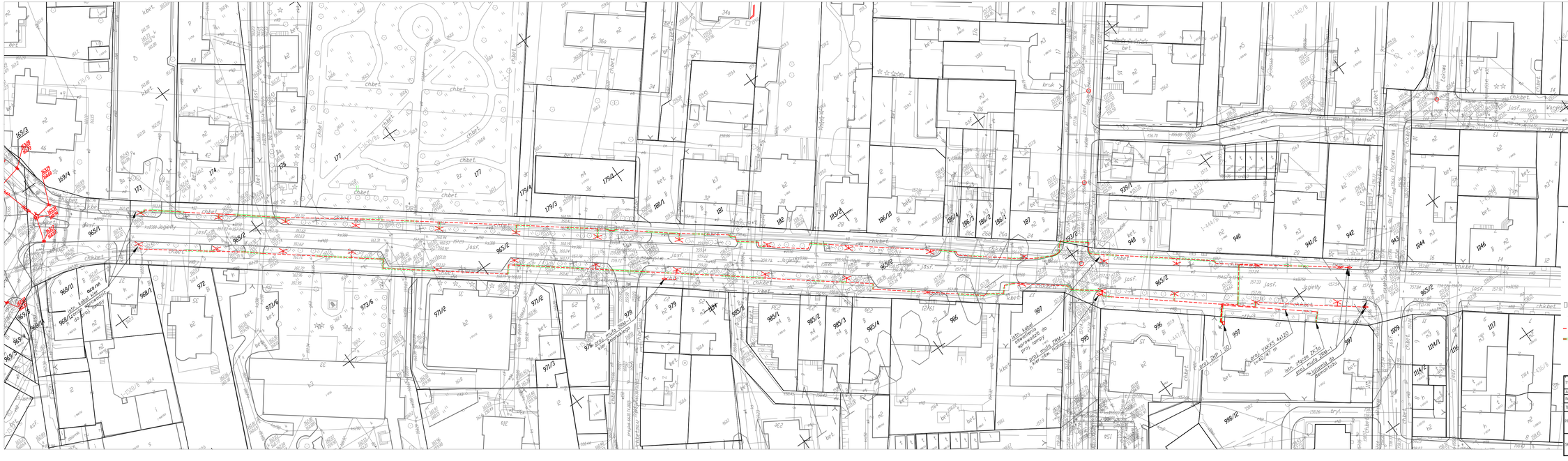

Mapa cyfrowa zgodna z mapą
do celów projektowych przyjętą do zasobów
powiatowego ośrodka dokumentacji
geodezyjno - kartograficznej w Działdowie
pod nr P.2803.2016.135

Za zgodność z oryginałem: .....

OPIS OZNACZEŃ:

- proj. uziemienie
- proj. linia kablowa nN
- proj. linia kablowa nN w rurze osłonowej
- proj. latarnia oświetleniowa
- istn. element do likwidacji

TYTUŁ:	BUDOWA OŚWIETLENIA ULICZNEGO		
ADRES:	ul. Władysława Jagiełły dz. nr 965/2, 193/2, 997 obręb 1 miasta Działdowo		
INWESTOR:	Gmina Miasto Działdowo ul. Zamkowa 12, 13-200 Działdowo	STADIUM	P.B.
TEMAT:	Projekt zagospodarowania terenu	BRANŻA:	ELEKTRYCZNA
PROJEKTOWAŁ:	mgr inż. Zbigniew Elminowski upr.bud.nr WAM/0067/PWOE/11	SKALA:	1:500
		DATA:	04.2016
SPRAWDZIŁ:	inż. Andrzej Bartwicki upr.bud.nr WAM/0135/PWOE/05	RYS.NR	E-01