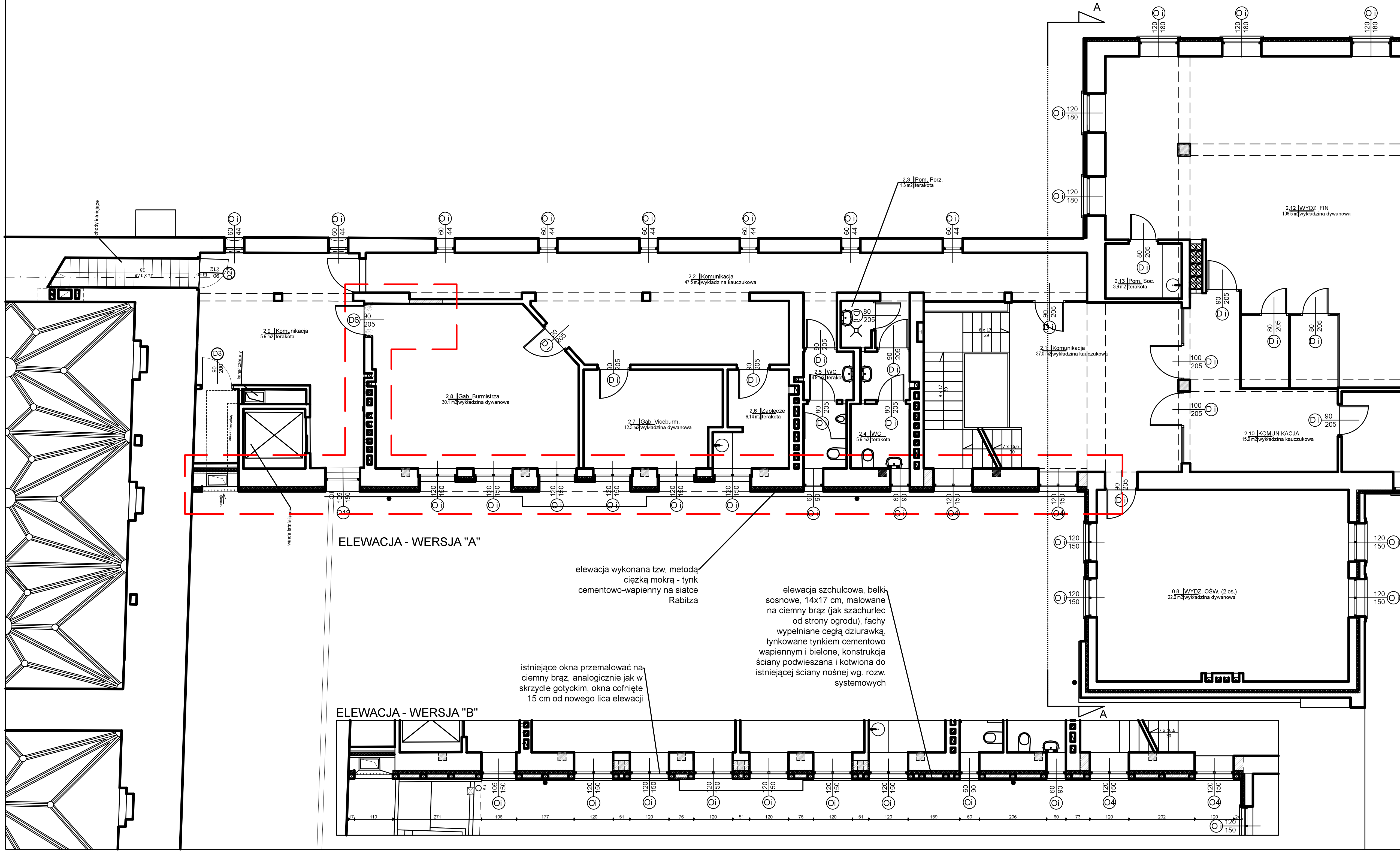

ściany projektowane

ściany do wyburzenia

ZAMEK
PROJEKT PRZEBUDOWY URZĘDU MIASTA

PRACOWNIA REWALORYZACJI ARCHITEKTURY
NOWY ZAMEK
MARTA PINKIEWICZ-WOŹNIAKOWSKA
03-741 Warszawa, ul. Białostocka 42 tel./fax (22) 741 18 05, 604 29 98 55

OBIEKT:	ZAMEK KRZYŻACKI W DZIAŁDOWIE 13-200 DZIAŁDOWO, ul. Zamkowa 12 (działka ew. nr 1184/5 i 1184/6 z obrębu 0001 Działdowo)		
OPRACOWANIE:	PROJEKT BUDOWLANY ZAMIENNY REMONTU I SKRZYDŁA ZACHODNIEGO WRAZ Z ELEMENTAMI OTOCZENIA PODSTAWOWE OPRACOWANIE ARCHITELTONICZNO-BUDOWLANE	Rys nr:	A 4
		Skala:	1:50
TEMAT RYSUNKU:	RZUT II PIĘTRA	Data:	marzec 2020
OPRACOWANIE:	dr inż. arch. Wojciech Wółkowski upr. nr 6/WMKOKK/2015; WM-0258 mgr inż. arch. Marta Pinkiewicz-Woźniakowska upr.nr Wa-979/94; MA 0644; zaśw. konserwatorskie nr 301/95	Podpis:	
SPRAWDZAJĄCY:	mgr inż. arch. Przemysław Woźniakowski upr.nr St-1786/73; MA 0941; zaśw. konserwatorskie nr 300/95		