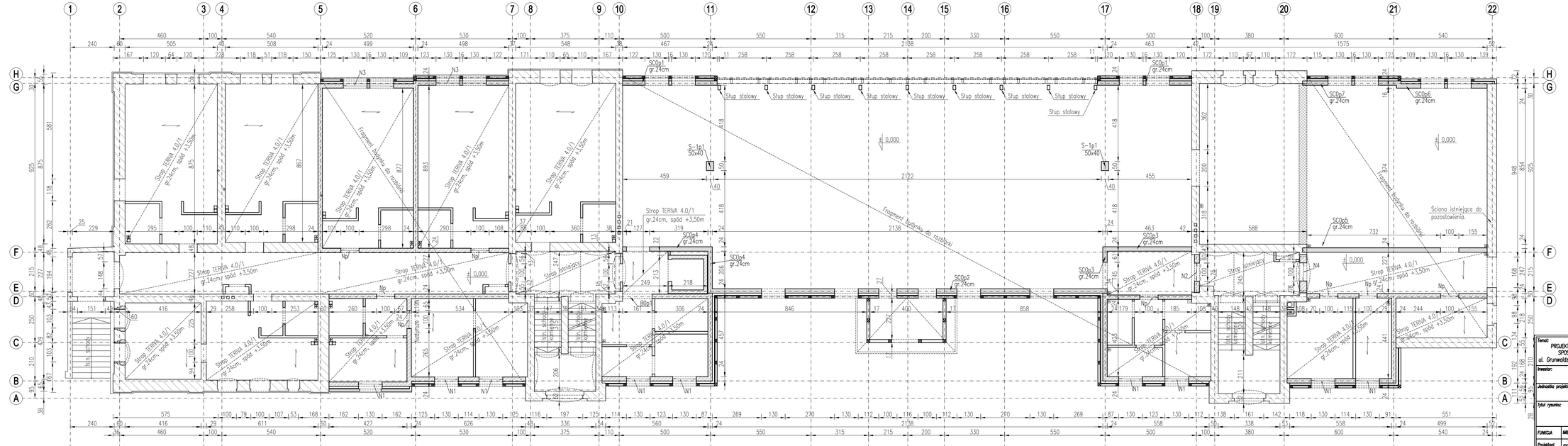

BETON: C20/25 XC1
MUR: Bloczek silikatowy 20MPa kat. I
zaprawa M10
kategoria robót A

UWAGI:
1. Wymiary w cm, chyba, że podano inaczej
2. Obowiązują zapisy opisu technicznego
3. Realizować w koordynacji z pozostałymi branżami
4. Np– nadproże prefabrykowane 2xL19N

- Istn. sciany do pozostawienia
- Wyburzenie
- Mur proj.
- Żelbet
- Ścianki działowe
- Obudowa sciany wg. arch.

UWAGA:
Stan istniejących stropów oraz scian należy zweryfikować poprzez wykonanie odkrywek podczas budowy.

±0,00=165,25m n.p.m.

Temat: PROJEKT BUDOWLANY PRZEBUDOWY BUDYNKU DAWNEGO OBOZU / KOSZAR WRAZ ZE ZMIANĄ SPOSOBU UŻYTKOWANIA NA MIEJSCE PAMIĘCI / BUDYNEK MIESZKALNY WIELORODZINNY ul. Grunwaldzka 5, dz. nr 105/4, 107, 27, obr. 001 M.Działdowo, jedn. ew. 280301_1 Działdowo				
Inwestor: GMINA – MIASTO DZIAŁDOWO ul. Zamkowa 12, 13-200 Działdowo			Stadium: PROJEKT BUDOWLANY	
Jednostka projektowa: P.H.U. ZP-EKOPROJEKT Zbigniew Proskura ul. Władysławowska 41, 84-120 Chłapowo			Branża: KONSTRUKCJA	
Tytuł rysunku: RZUT PARTERU			Skala: 1:100	Nr rewizji: 00 / Nr rysunku: K-03
FUNKCJA	IMIĘ NAZWISKO	NUMER UPRAWNIEŃ	SPECJALNOŚĆ	PODPIS
Projektant	mgr inż. Jakub Beszczyński	POM/0124/POOK/11	konstrukcja	
Opracował/a	----			
Sprawdzający	mgr inż. Kamil Trzciński	POM/0149/PWOK/15	konstrukcja	
Data:	PAŹDZIERNIK 2018	Kopiowanie, przetwarzanie oraz udostępnianie osobom trzecim jedynie za pisemną zgodą opracowującego		